



CÂMARA MUNICIPAL DE PAULA FREITAS

Av. Agostinho de Souza, 600, Centro – Fone (42) 3562-1229
CNPJ 01.361.051/0001-01 - <http://paulafreitas.pr.leg.br/>
E-mail: cm@paulafreitas.pr.leg.br
CEP 84630-000 – PAULA FREITAS – ESTADO DO PARANÁ

INDICAÇÃO N° 73/2021

A Vereadora que esta subscreve apresenta a seguinte **INDICAÇÃO** ao Poder Executivo:

“Sugerimos ao Poder Executivo dentro das possibilidades, a regularização da suposta Rua Silvana Boniecki na localidade de Rondinha, conforme segue no mapa em anexo. Saliento ainda o pedido de urgência nesta indicação.

JUSTIFICATIVA: Apresento esta indicação, a pedido dos moradores desta localidade que necessitam do serviço de saneamento básico, energia elétrica entre outros. Sendo que um dos moradores apresenta problemas de saúde grave. Ainda importante dizer que todos os moradores dependem de um poço que está com o uso impróprio para consumo.

Certos do atendimento, agradecemos.

Paula Freitas, 27 de abril de 2021.

Karina Souza Rosa
Vereadora

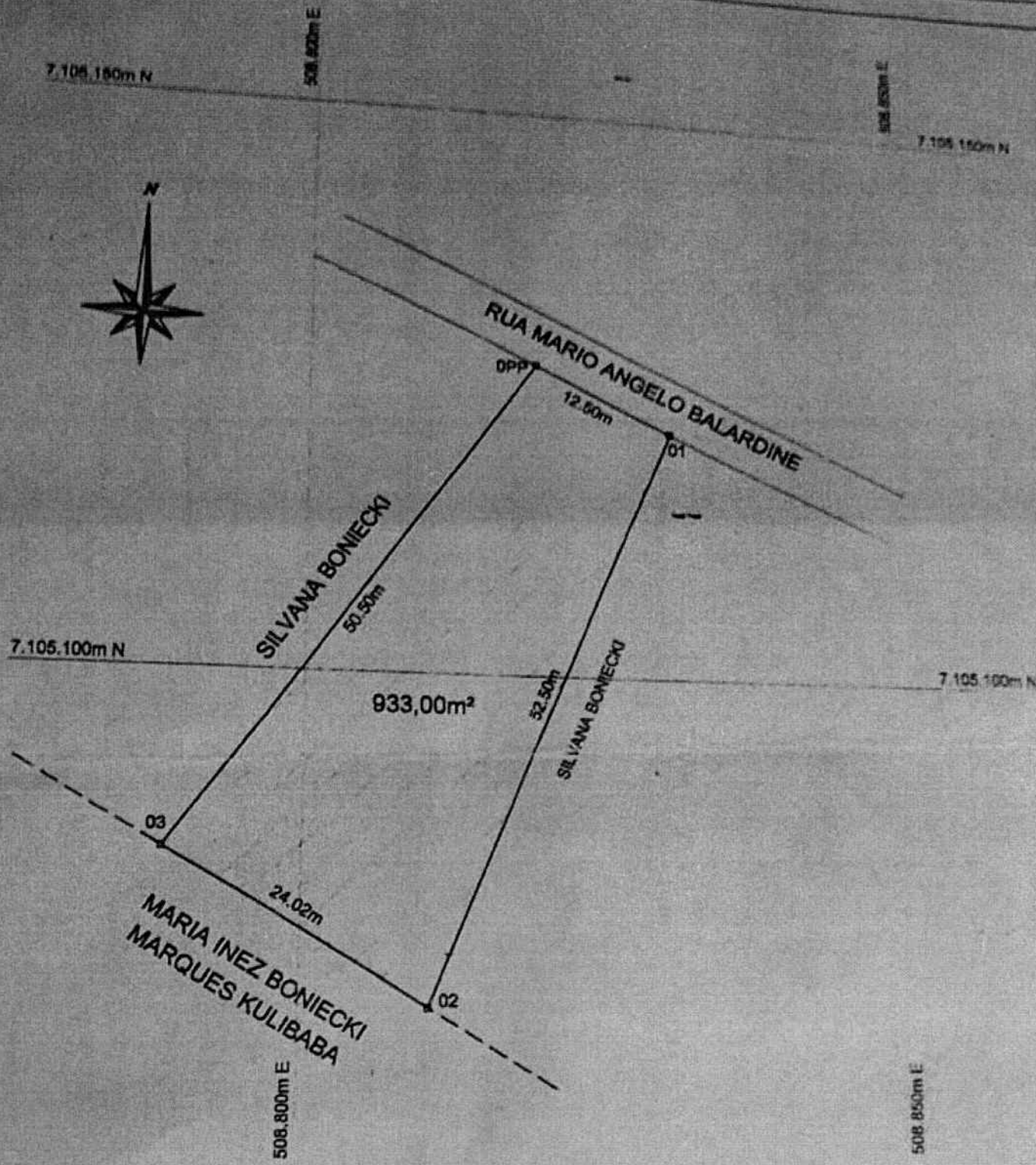

SISTEMA COORDENADAS UTM - MERIDIANO CENTRAL STW DATUM HORIZONTAL: ZINCAS 2000 ORIGEM DAS COORDENADAS: ORDENADA N - LINHA DO EQUADOR ACRESCIDO DE 10.000.000m ABBSCISSA E - MERIDIANO CENTRAL STW ACRESCIDO DE 500.000m	
gortz <small>Grupo Gortz - Consultoria, Engenharia e Assessoria Jurídica - Topografia - Geodésia/Planejamento Territorial, Urbanismo Rua Costa Cordeiro, 888 Curitiba - União da Vitória - PR CEP: 84020-140 Fone: (41) 3022-4110 e (41) 3022-1046 www.gortz.com.br e-mail: gortz@gortz.com.br</small>	
LEVANTAMENTO TOPOGRÁFICO	
DESIGNAÇÃO:	TERRENO URBANO RUA MARIO ANGELO BALARDINE
LOCALIZAÇÃO:	MUNICIPIO DE PAULA FREITAS ESTADO DO PARANÁ
INTERESSADO:	ANTONIO PEDROSS
RESPONSÁVEL TÉCNICO:	 CLODOALDO CLEVERSON GORTZ Engenheiro Florestal - Cret. CREA-PR 087087
ÁREA TOTAL (m²)	933,00
DOCUMENTO:	Mat. 15.3
ESCALA:	1:500
LEVANTAMENTO:	Clodoaldo
DESENHO:	Clodoaldo
DATA:	Setembro